49

Info-Heft

März 2024

URSULINEN GYMNASIUM Mannheim
Förderverein

Ursulinen-Gymnasium, A 4, 4, 68159 Mannheim

Tel.: 0621 – 17 29 320

Vereinigung der Freunde des Ursulinen-Gymnasiums e.V.

Liebe Eltern,
liebe Lehrerinnen und Lehrer,
liebe Schülerinnen und Schüler,
liebe Freunde des Ursulinen-Gymnasiums!

Im 49. Heft in der Schuljahresmitte möchten wir von unseren Aktionen und geförderten Projekten im ersten Schulhalbjahr berichten, aber wir richten unseren Blick auch in die Zukunft und hier besonders auf die **Hauptversammlung mit Wahl am 19.März 2024**.

Einladung und Agenda zur Hauptversammlung finden Sie in diesem Heft auf der vorletzten Seite. Anmeldung bitte unter vfu@ursulinen-gymnasium.de

Ein neues Zeitalter wird eingeläutet: Das bisherige Vorstandsteam Eva-Maria Gronki-Jost (1. Vorsitzende), Petra Manolidis (2. Vorsitzende), Heinz Kneis (Schatzmeister), Martina-Müller-Tei (Mitgliederverwaltung) – übergibt nach vielen aktiven Jahren bzw. Jahrzehnten im Förderverein den Staffelstab an die neue Mitgliedergeneration.

Vielleicht haben Sie Zeit und Lust eine aktive Rolle im Verein zu übernehmen? Es muss nicht gleich ein Vorstandsposten sein, auch in verschiedenen Arbeitsgruppen – Events, Schulkleidung, Mitglieder, Einschulung etc. freuen wir uns über tatkräftige Unterstützung!

Ich selbst blicke auf rund 13 schöne und ereignisreiche Jahre im Vorstand zurück. Eine lange Zeit, aber vor allem eine, die ich nicht missen möchte.

Als mein erstes von drei Kindern 2011 an die Schule kam, wurde ich gefragt, ob ich nicht mal bei der Sitzung des Fördervereins vorbeischauen möchte. Ich kam vorbei, wurde Schriftführerin und blieb.

Warum habe ich mich im Förderverein engagiert?

1. Weil ich meinen Kindern vorleben möchte, dass sich der Einsatz für eine gute Sache lohnt und ich gerne aktiv mitgestalte.
2. Weil eine Schule mit finanziellem Spielraum unseren Kindern mehr Freiraum und den Lehrerinnen und Lehrern mehr Handlungsfreiheit gibt.
3. Weil ich mir für unsere Kinder ein gutes Lernumfeld wünsche und ich die Schule dabei unterstützen möchte.

Das Gefühl durch die Mitwirkung an kleinen wie auch an großen Projekten wie z.B. Einführung der Instrumentalklassen, Umbau und Erweiterung der Schule, Technikausstattung etc. eien Beitrag zur Schulentwicklung leisten zu können ist unbeschreiblich. Ich kann dieses Ehrenamt nur allem empfehlen und ans Herz legen. Außerdem: Je größer das aktive VFU-Team ist, desto

mehr Spaß macht die Aufgabe. Je mehr Schultern es gibt, auf die die Arbeit verteilt ist, desto weniger Last ist es für den Einzelnen und desto mehr kann bewegt werden!

Seien Sie dabei!!!

Petra Manolidis

Vorstand

Erster Schultag der Sextaner

Am 12. September war es endlich so weit: Die neuen Sextaner hatten ihren ersten Schultag und wurden feierlich empfangen.

Das Motto der Einschulung lautete Sonnen, Mond und Erde.

Diese Symbole hängen an Pinnwänden in der Turnhalle und die Sextaner blicken mit großen Augen darauf. Geht's gleich mit dem Unterricht los? Was weiß ich über die Sterne?

Nach dem Gottesdienst war klar: So wie Sonne, Mond und Erde miteinander verbunden sind, so sollen auf die neuen Sextaner eine Gemeinschaft im Ursulinen-Kosmos bilden.

Wir wünschen allen SchülerInnen und ihren Familien eine gute Zeit am Ursulinen-Gymnasium! Danke, dass so viele neue Familien mit dem Schulstart auch gleich Mitglied im Förderverein geworden sind und ein besonderes Dankeschön an diejenigen, die sich im Verein bereits aktiv engagieren!!!

Wir danken außerdem der Klassenstufe 12, die uns mit wunderbaren, selbstgebackenen Kuchen und leckerem Kaffee verwöhnt hat! Der scheidende Jahrgang kümmert sich um das leibliche Wohl des neuen Jahrgangs. So soll's sein!
Dem Abi-Jahrgang an dieser Stelle alles Gute für die anstehenden Prüfungen!

Kennenlern-Nachmittag

Traditionell lud der Förderverein Ende September zum Kennenlern-Nachmittag ins Foyer. Die Eltern der Sextaner konnten sich in zwangloser Umgebung austauschen, während die Kinder in der Turnhalle tobten.

Die Eltern hatten außerdem Gelegenheit Karten für den Familienausflug zu kaufen oder sich am Stand des Fördervereins zu informieren. Danke an alle, die zum Erfolg des Kennenlernnachmittags beigetragen haben, besonders an das Einschulungs-Team für die Organisation im Vorfeld und vor Ort und die Klassenstufe 11, die sich wunderbar, um das leibliche Wohl der Gäste gekümmert hat.

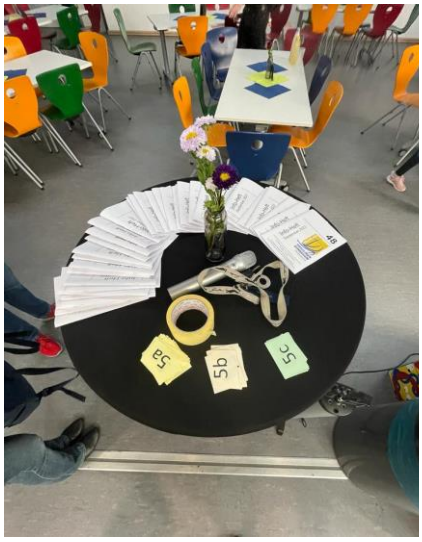

Auf zu den Eisenbahnern nach Friedrichsfeld!

Beim Familienausflug im Oktober hieß es:
Nächster Halt: Mannheim – Friedrichsfeld!

Der Verein „Historische Eisenbahn Mannheim e.V.“ hatte die Tore geöffnet und gewährte spannende Einblicke in die Geschichte der Eisenbahn.

Bei den Führungen übers Gelände gab es zwischen zahlreichen historischen Loks und Waggons viel Interessantes zu entdecken und zu bestaunen. Man lernte den Tausend-Türen-Zug kennen und erfuhr anschaulich, welche akrobatischen Fähigkeiten ein Schaffner in einem solchen Zug haben musste. Beeindruckend war auch der mit Originalausstattung erhaltene Postzugwaggon mit eigenem Briefkasten für eilige Sendungen.

Die Kinder freuten sich natürlich vor Allem über die vielen Fahrzeuge, die sie selbst ausprobieren durften: Minidraisinen und andere originelle Vehikel. Aber auch die Modeleisenbahn, die im Hof ihre Runden drehte, fand zahlreiche Bewunderer. Höhepunkt des Ausflugages war zweifellos die Fahrt mit der Gartenbahn. Was gibt es Schöneres als bei herrlichem Herbstwetter durch die Lande zu zuckeln!

Im Pavillon des Vereins konnten sich die Ausflugsteilnehmer am vom Förderverein organisierten, reichhaltigen Buffet stärken und im Gespräch verweilen. Schließlich bietet der Familienausflug die beste Gelegenheit, die Eltern und MitschülerInnen der Schule besser kennenzulernen!

Vielen Dank an das Event-Team für die hervorragende Planung und Durchführung des Ausflugs. Wir sind alle schon ganz gespannt auf den nächsten Ausflug im Oktober 2024!!!!

Adventsbasar

Am Samstag vor dem 1. Advent fand traditionell der Adventsbasar statt. Auch der Förderverein war mit einem Stand vertreten. Es wurde zwar nichts verkauft, aber es war eine wunderbare Gelegenheit mit vielen Menschen aus der Schulgemeinschaft ins Gespräch zu kommen.

Winterparty

Kurz nach den Winterferien fand am 19. Januar die alljährliche UGM-Winterparty statt. Die Party trug dieses Jahr das Motto „Black and White“, was sich in passender Dekoration und Lichttechnik widerspiegelte.

Die Schüler tanzten ausgelassen zur Musik von „DJ Mark Etz und DJ W“, welche die Sporthalle in eine Disco verwandelten. Vielen Dank an das Orga-Team, die Technik-AG und natürlich den Förderverein für das Ermöglichen dieser grandiosen Veranstaltung.

Wim Numrich, Klasse 12

Tag der offenen Tür

Herzlich Willkommen am Ursulinen-Gymnasium!

Überall wuseln neugierige Viertklässler samt Eltern, Großeltern und Geschwister durch die Flure. Alles ist so neu und so aufregend!

Musikalische Darbietungen, Mitmachzirkus, naturwissenschaftliche Experimente, Tapas, Kaffee und Kuchen – alles ist interessant. Die Kinder sind mit ihrem „ „Rallye -Bogen“ unterwegs und sammeln eifrig Stempel an verschiedenen Stellen.

Auch am Stand des Fördervereins kamen viele Eltern - wegen der Informationen, und Kinder – wegen der Gummibärchen, vorbei.

Viele Eltern nutzten die Gelegenheit, um sich über die Arbeit des Vereins zu informieren. Man kam schnell ins Gespräch und das ausgehängte Infoheft wurde interessiert studiert. Es wäre schön, wenn es mit Aufnahme an der Schule klappt und dann überlegt sich der eine oder die andere, ob er nicht doch eine aktive Rolle im Verein übernehmen sollte. Das

SAVE THE DATE - **KuNa – Kulturnachmittag**

Graffiti & Streetart

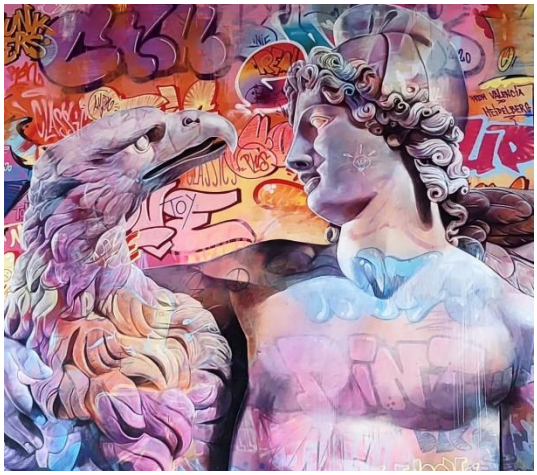

Der Förderverein lädt zu Kultur und Kunst an ungewöhnlichen Orten ein.

Auf dem Metropolink Urban Art Gelände erleben wir die faszinierende Welt der Grafiti und Streetart inmitten der inspirierenden Atmosphäre der alten Comissary im Patrick Henry Village in Heidelberg.

Am Samstag, **11.05.2024** werden wir von 11.00 Uhr eine Führung über das Gelände erhalten (Dauer ca. 1,5h). Anschließend können wir unsere kreativen Fähigkeiten in einem interaktiven Workshop ausprobieren oder auf eigene Faust das Gelände erkunden. Die Kursstufe sorgt mit einem kleinen Imbiss für unsere leibliches Wohl.

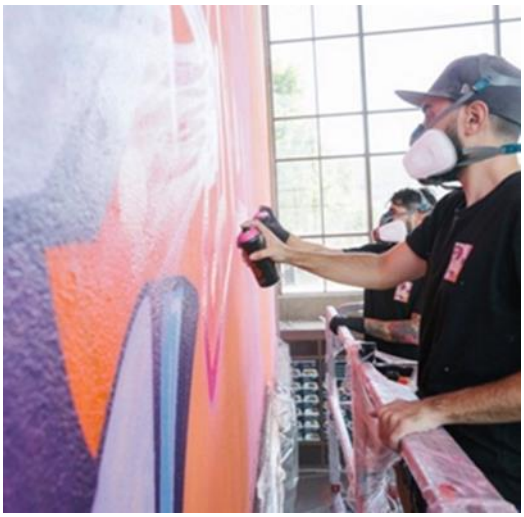

Datum:	11.05.2024
Uhrzeit:	11.00- ca. 12.30 (Führung)
	12.30- ca. 16.30 (Workshop)
Ort:	METROPOLINK SOUTH GETTYSBURG AVENUE 45 69124 HEIDELBERG www.metropolink.art/commissary
Kosten:	
Führung:	5 € SchülerInnen 7 € Erwachsene 12 € Familien
Workshop:	25 € pro Person (Materialkosten)

An der Führung können max. 30 Personen teilnehmen.
Der Workshop ist auf max. 25 Personen beschränkt.

Vergabe der Plätze in der Reihenfolge der Anmeldung.

Informationen und Anmeldung ab sofort bis zum 01.05.2024 per Mail an Cornelia Mlynek cornelia-vfu@racokam.de.

Das Gelände ist ab HBF Heidelberg mit dem Bus erreichbar. Fahrplan VRN

Einladung: Hauptversammlung mit Wahl

Sehr geehrte Damen und Herren,

zur 36. Mitgliederversammlung der Vereinigung der Freunde des Ursulinen-Gymnasiums Mannheim e.V. laden wir Sie sehr herzlich ein.

Termin: Dienstag, 19. März 2024, um 19.30 Uhr

Ort: Neubau der Schule A 4,4 (Musiksaal)

Tagesordnung:

1. Rückblick – Ausblick
   mit einem Rahmenprogramm der Kunst-, Technik- und Musikfachschaft
2. Kassenbericht, Kassenprüfung
3. Musikalische Darbietungen
4. Wahlen
5. Antrag für eine Satzungsänderung:
   „Einladung zur Mitgliederversammlung erfolgt in Textform."
6. Antrag auf eine Vereinshaftpflichtversicherung
7. Sonstiges
8. Verabschiedung
9. Ausklang mit Getränken und Fingerfood

Weitere Vorschläge zur Tagesordnung geben Sie bitte dem Vorstand bis zum 16.03.2024 bekannt.

Damit wir leichter planen können, bitten wir, wenn möglich, um Ihre Zusagen bis 18. März 2024 an:

vfu@ursulinen-gymnasium.de oder über das Schulsekretariat.

Mit freundlichen Grüßen

der Vorstand der Vereinigung der Freunde des Ursulinen-Gymnasiums Mannheim e.V.

Möchten Sie ein Ursulinen T-Shirt kaufen?

Bitte schicken Sie eine Mail an:

vfu@ursulinen-gymnasium.de

Denken Sie daran, den Namen, die Klasse sowie Größe und den Farbwunsch anzugeben.

Schauen Sie doch auch auf der Webseite: www.trigema.de. Und falls Sie besondere Wünsche haben, beraten wir Sie sehr gerne.

Sie finden uns auch regelmäßig bei Festen in der Schule am Info-Stand des Fördervereins.

trigema®

MDH
Stickerei
Textildruck
Lasergravur
Werbeartikel

Kontakt:

Ursulinen-Gymnasium	A 4, 4, 68159 Mannheim, Tel.: 0621 – 17 29 320 www.ursulinen-gymnasium.de
Schulträger	Schulstiftung der Erzdiözese Freiburg
Förderverein	vfu@ursulinen-gymnasium.de
Ehemaligenbetreuung	alumni-ugm@t-online.de

Vereinigung der Freunde des Ursulinen-Gymnasiums Mannheim e.V.
Konto 302 44338 bei der Sparkasse RNN BLZ 670 505 05
IBAN DE47670505050030244338 / BIC MANSDE66XXX

Redaktion und Gestaltung:
Petra Manolidis, Heinz Kneis, Eva-Maria Gronki-Jost, Birgit Beirer

Herausgeber:
Vereinigung der **F**reunde des **U**rsulinen-Gymnasiums Mannheim e.V.

Sie möchten Mitglied werden?

Oder sich aktiv in der Vereinsarbeit einbringen?

Schreiben Sie eine Mail an vfu@ursulinen-gymnasium.de